

なんでもナンデモ相談日

豊かな暮らしのお手伝い

日時 3月7日(木)~8日(金)
午前10時~午後4時

会場 当所(2階)
法律・金融・経営・福祉・交通事故
健康相談・下請・内職など23項目



会議所ニュース

(会員購読料は会費の中
に含まれております。)

発行所
宇都宮商工会議所
宇都宮市中央3-1-4
〒320 ☎ 37-3131
編集者 橋本邦男
発行人 橋本邦男
印刷所 ショウワ印刷株式会社

宇都宮市の人口 400,365人
当会議所会員数 6,093人



迎春

(年頭題字「迎春」は、橋本専務理事筆)

謹賀新年

昭和60年 元旦

監事

理事

常務理事

専務理事

副会

会頭

宇都宮商工会議所役員

辻高加 鈴山田 関波柴 亀河長 鈴増永 本竹本 盛市七 篠館田 安河田 中波斎 宮木岡 増松福 篠赤竹 笠笠福 木植野 青福 篠橋 藤横 小見河
橋部 木崎 嶋口 辺田 合瀬 木山 井多 沢多 川川 原 木野 中中 合代 村辺 藤本 村川 淵本 田崎 塚石 原間 田村 木沢 木田 原本 井倉 平当 合
由松 功義 峯光 正 智賢 良光 光整 靖誠 秀義 郁 勸親 精房 健 利長 五裕 菊幹 善三一 丑正 靖俊 芳 卯源 新康 邦 良裕 邦 順之
衛吉 幸三 雄男 健男 治清 弘亮 男登 男作 正二 夫一 夫一郎 雄次 司治 博雄 造一 司繁 造男 郎男 郎毅 松郎 朗次 明郎 郎吉 一裕 男清 夫康 雄助

斎服 矢鈴 小柿 津中小 渡福 舟北 青田 北水 戸中 坂石 八高 矢田 手丸 松斎 大森 鈴粕 青服 上江 高岡 岡坂 金松 保河 堀松 丸永 宮柳 上粕 箕坂 松
藤部 野木 林沼 久川 滝辺 田山村 木野村 本田 沢口 川木 山嶋 代塚 田丸 藤出 木田 木部 野口 橋 澤井 子村 坂上 井井 田野 本田 野谷 輪本山
高吉 文 昭 加善 魁 貞長 忠甲 明達 康幸 守雄 正良 昇信 正俊 仲裕 光養 金益 惠勝 栄安 新友 甚光 正陽 一光 泰 文忠 勝恒
蔵雄 郎進 雄賢 郎清 助治 蔵郎 三一 勇義 男正 郎入 三也 吉吉 栄次 夫郎 彦男 助郎 治助 弘輔 郎男 郎衛 一雄 雄二 毅弘 郎雄 延孝 昭市 朗郎 道

主催行事

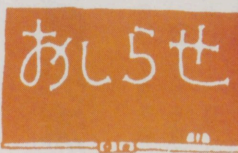

◆新春経済講演会

【1年の要約はこうなるか】
日時 1月10日(木) 13時半

◆新春囲碁大会

【毛問の「囲碁大会」を、今年も開催します。奮って参加下さい】
日時 1月20日(日) 受付9時
会場 当所(2階)

◆検定試験

珠算 2月10日(日) 縮小
簿記 2月17日(日) 縮小
1級販売士 2月21日(木) 縮小
3級販売士 (タ)

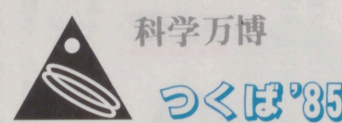

期間 3月17日～9月16日
会場 筑波研究学園都市

◆EXPO'85

サイエンス・イン・エキスポがやって来る。期日 3月5日(火)～6日(水) 停車駅 鶴田駅

◆源泉所得税の納付は期限内に

給与所得に対する所得税は、給与や賞金等の支払者が給与を支払う際に、その支払額に応じた所得

◆アラカルト

◆商店経営講演会 日時 1月11日(金) 13時
会場 二荒山会館
講師 商業文化研究所 副所長 小林 章氏
◆商店経営「商店街イベント」成功のポイント
主 野村證券(株)
◆やさしい記帳教室(幸地区) 日時 1月29日(火) 午後1時～4時
場所 幸公民館分館
内容 青色申告決算書の作り方を実習を交えながら、わかりやすく説明します。
◆「青色申告決算書の作り方」 日時 1月29日(火) 午後1時～4時
場所 幸公民館分館
内容 青色申告決算書の作り方を実習を交えながら、わかりやすく説明します。
◆「国産地」の先払い 大蔵省宇都宮財務事務所は、国産地を一般競争入札により次の物件を売却することになった。
○売却物件

◆県発明展 当所会頭賞に 君島さん

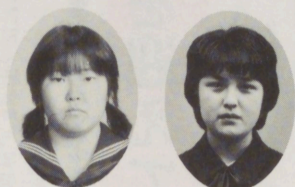

宇女商1年 山本恭子さん 作新高等部3年 大森仙子さん

第34回栃木県発明展に於て、当所会頭賞を君島多喜子さん(市内昭和2-4-12)が受賞しました。作品名 生活用品の皮脂等の汚着除去用剤セット
身の回りの必要品の皮脂汚れを取り去る他、カーペットの皮脂汚れ

市内の小売価格(12月)

資料：宇都宮市民生活課

No.	品目	単位	平均単価(円)	上昇率(%)
1	うるち米	10kg	5,151	△0.1
2	小麦粉	1kg	200	△0.5
3	即席ラーメン	100g	69	0.0
4	食パン	1斤	147	0.0
5	豚肉	100g	175	1.2
6	牛肉	100g	383	0.8
7	鶏肉	100g	138	0.0
8	牛乳	1,000ml	201	0.5
9	鶏卵	10個	212	△1.4
10	砂糖	1kg	251	△1.2
11	しょう油	1ℓ	256	0.8
12	みそ	1kg	309	1.0
13	食用油	700g	350	△1.1
14	マーガリン	225g	184	△0.5
15	ソーシ	500ml	251	0.4
16	マヨネーズ	500g	321	0.3
17	インスタントコーヒー	150g	957	△0.3
18	灯油	18ℓ	1,478	△2.2
19	プロパンガス	5㎡	2,598	0.5
20	ガソリン	1ℓ	147	△1.3
21	歯みがき	175g	221	△0.5
22	粉石けん	3kg	829	0.4
23	合成洗剤(無リン)	2.65kg	874	△0.9
24	トイレットペーパー	10-600mm 40-5.5ℓ	247	△1.2

宇職安情報

区分	番号	性別	年齢	住所	職種	学歴・経験・技能・その他	希望月収	年齢															
								19歳以下	20歳	24歳	25歳	29歳	30歳	34歳	35歳	44歳	45歳	54歳	55歳	60歳以上			
高	6943	男	60	市内	事務	旧中、経験36年、普免	150,000	100,000	146,000	174,000	222,000	272,000	312,000	305,000	150,000								
								130,000	127,000	148,000	180,000	220,000	190,000	213,000	140,000								
	8942	♀	56	〃	〃	旧中、経験22年、普免	150,000	137,000	146,000	164,000	180,000	187,000	178,000	160,000	85,000								
								150,000	169,000	181,000	188,000	183,000	167,000										
船	2794	♀	60	〃	〃	高小、経験42年、危険物取扱主任、普免	150,000	112,000	129,000	153,000	169,000	197,000	165,000	160,000	110,000								
								115,000	138,000	154,000	185,000	171,000	146,000	132,000	134,000								
	9115	♀	55	〃	運転手	旧中、経験20年、自動車整備2級、普免	150,000	115,000	138,000	154,000	185,000	171,000	146,000	132,000	134,000								
								115,000	138,000	154,000	185,000	171,000	146,000	132,000	134,000								
身	3412	女	60	〃	事務	旧中、経験40年	90,000	115,000	135,000	143,000	153,000	156,000	155,000	117,000	100,000								
								130,000	133,000	173,000	186,000	197,000	170,000	125,000	134,000								
	2520	男	50	〃	清掃員	中学、経験3年、視力、体幹障害	100,000	143,000	116,000	138,000	180,000	155,000	150,000	160,000									
								108,000	109,000	103,000	110,000	117,000	116,000	150,000									
障	2444	♀	54	〃	軽作業	高小、保安員9年、事務15年、機械工2年、左側上、下肢障害	80,000	116,000	112,000	122,000	100,000	93,000	98,000										
								105,000	106,000	100,000	120,000												
	2200	♀	51	〃	雑役	中学、食品製造工15年、機械工2年、左側上、下肢障害	80,000	98,000	97,000	95,000	96,000	92,000	93,000	92,000									
								110,000	111,000	115,000	116,000	126,000	95,000	86,000	140,000								
2386	♀	36	〃	軽作業	高校、雑役9年、営業7年、右手、足障害	100,000	93,000	88,000	86,000	92,000	98,000	98,000	90,000										
							106,000	104,000	125,000	95,000	110,000	97,000	87,000	110,000									
1540	♀	44	〃	雑役	高校、レンズ研習工1年、普免、左足欠損	100,000	106,000	104,000	125,000	95,000	110,000	97,000	87,000	110,000									

※お尋ねは、宇都宮公共職業安定所へ ☎(48) 5 2 5 1

中途採用者平均賃金 (59年9月～11月の資料集計)

New Japan Agency

広告・看板のトータル・アドバイザー



東武鉄道構内広告
各種展示場装飾
屋外看板
店舗外装
(企画・設計
製作・施行)

株式会社 新日本エージェンシー ☎53-6853
雀宮町1099-72



・装飾・ディスプレイ用品・アピールカード・ブライスカード
・名入れ特殊印刷物
・連続旗・のぼり旗・紅白幕・横断幕
・業務用洗剤・WAX・レザーWAX

展示場をビューティフルに
(有)日東商会 ☎53-1505